

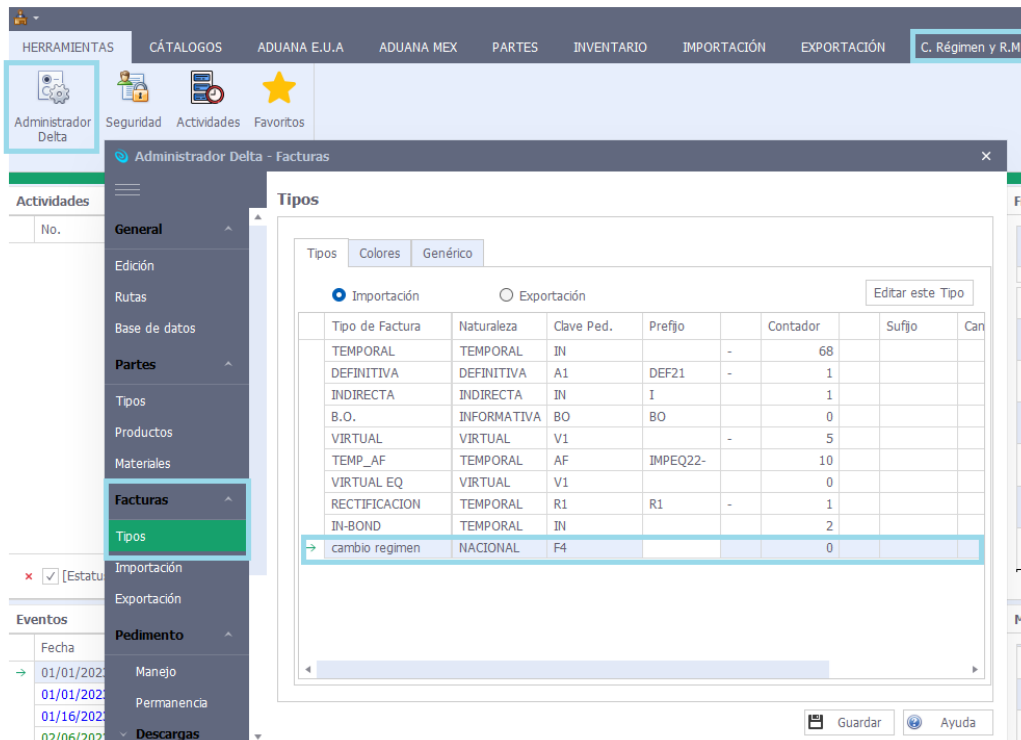

# MANUAL DE USUARIO DE CAMBIO DE REGIMEN

Es importante que dentro del sistema se encuentre dado de alta el tipo de factura F4 y/o F5, esto se puede verificar dentro de **Herramientas\Administrador Delta\Facturas\Tipos**.



De no contar con dicho tipo de factura dado de alta es necesario dar clic derecho sobre el menú de opciones y seleccionar “Nuevo”, capturar los datos correspondientes y dar clic en “Aceptar”.

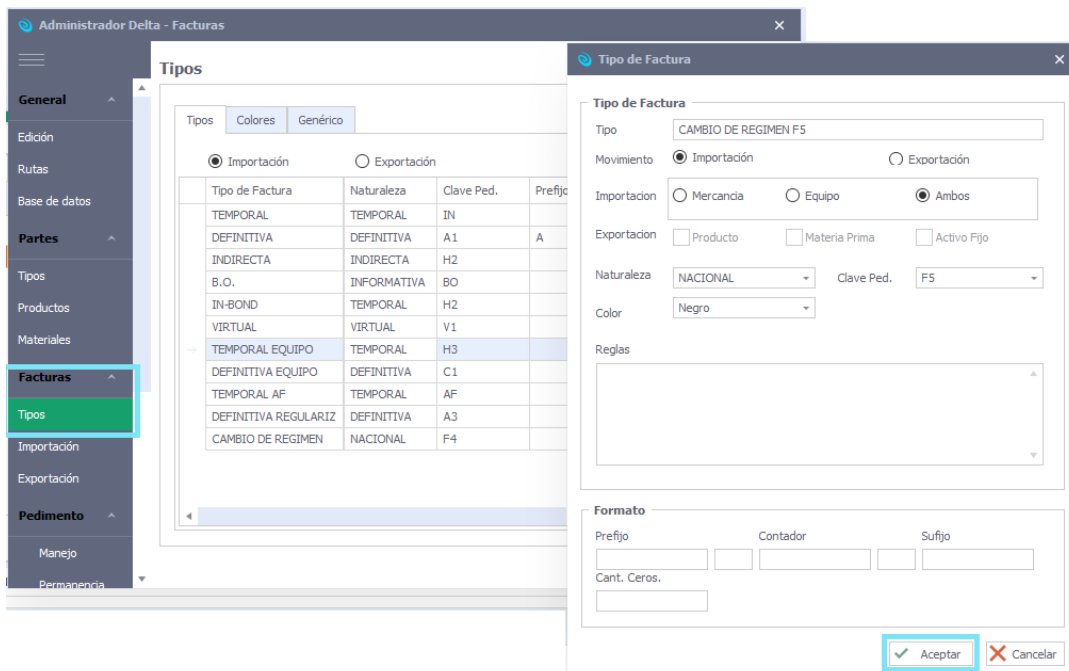

Para acceder al módulo deberá ingresar a **C. Régimen y R.M.\ Cambio de Régimen**, en esta sección únicamente encontrará facturas con naturaleza **Nacional**.

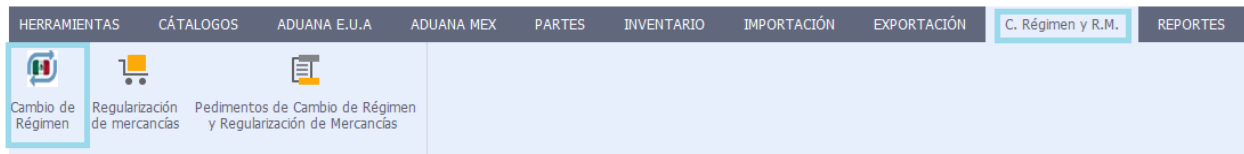

Para dar de alta un nuevo folio es necesario dar clic en el botón “Nuevo” y capturar la información correspondiente.

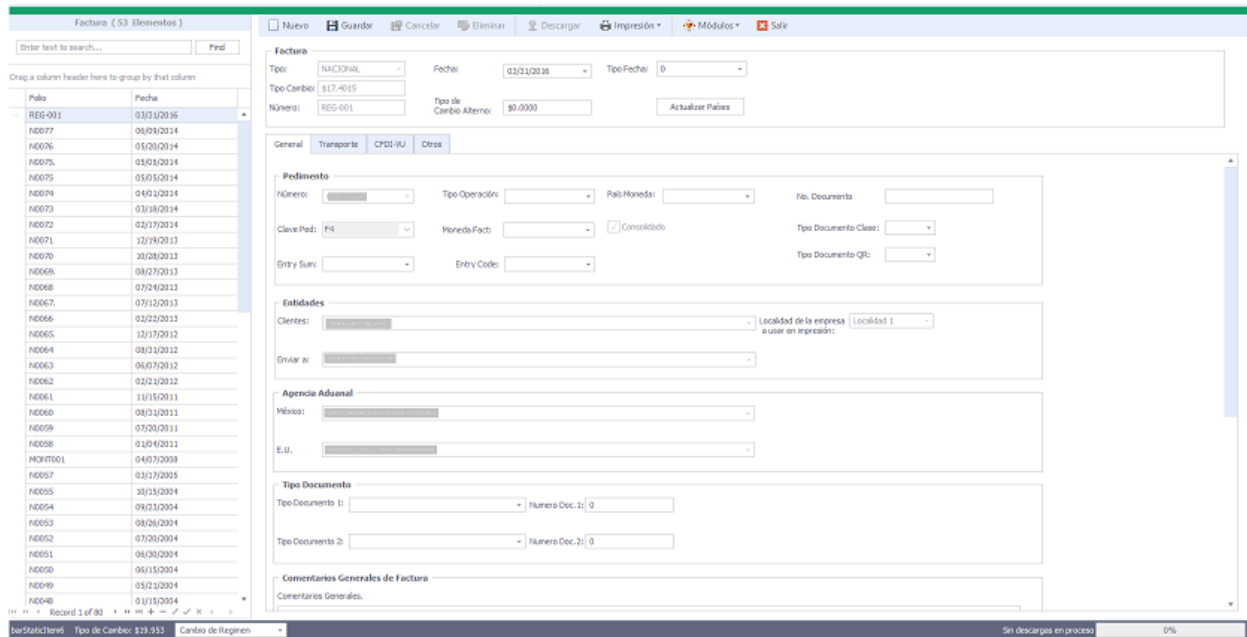

Dentro de la sección **Descarga\Descarga de pedimentos** deberá seleccionar el folio de factura F4 o F5 – es posible ubicarlos por medio de la opción “Filtro” integrada dentro del módulo de descargas – y capturar la información correspondiente al pedimento.

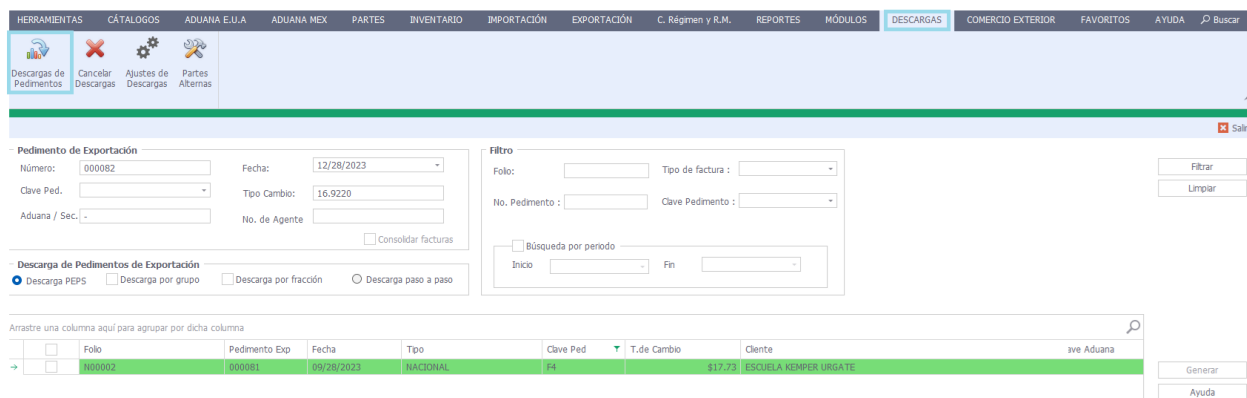

En caso de que no se cuente con el número de pedimento podrá dejar el consecutivo que el sistema asigna por default y modificarlo una vez que se cuente con la información. Es necesario seleccionar el tipo de descarga:

**Descarga PEPS:** Descarga primeras entradas primeras entradas, es posible habilitar la opción “descarga por grupo” y/o “Descarga por fracción”.

**Descarga paso a paso:** Descarga uno a uno, el usuario determina cual pedimento de importacion se afectará.

**Pedimento de Exportación**

Número:  Fecha:

Clave Ped.  Tipo Cambio:

Aduana / Sec.  No. de Agente

Consolidar facturas

**Filtro**

Folio:  Tipo de factura:

No. Pedimento:  Clave Pedimento:

Búsqueda por periodo

Inicio  Fin

**Descarga de Pedimentos de Exportación**

Descarga PEPS  
  Descarga por grupo  
  Descarga por fracción  
  Descarga paso a paso

Arrastre una columna aquí para agrupar por dicha columna

<input type="checkbox"/>	Folio	Pedimento Exp	Fecha	Tipo	Clave Ped	T.de Cambio	Cliente	Clave Aduana
→ <input type="checkbox"/>	H00002	000081	09/28/2023	NACIONAL	F4	\$17.73	ESCUELA KEMPER URGATE	

**NOTA:** Una vez que se genera la descarga de la factura de cambio de régimen en automático se genera una copia de factura y pedimento dentro del módulo de Importación, este proceso es necesario y no está sujeto a modificaciones ya que es información auditable.

Si durante la descarga se omitió un dato como el número de pedimento, aduana, no. De agente, fechas o acuse de recibo, es posible modificarlo directamente en [C. Régimen y R.M.\ Pedimentos de Cambio de Régimen y Regularización de Mercancías](#).

Enter text to search...

Drag a column header here to group by that column

Ped. Auditoria	Pedimento	Fact. Virtual	Folio
→	001599		N0082
	001598		prueba2
			prueba
			N0081
			IAQ006
			IAQ007
			RTPACIP35
			006871
			006870
			006869
			006868
			006867
			006866
			006865
			006864
			006863
			006862
			006861
			006860
			V287LT
			894
			ED187

**Pedimento**

Número:  Tipo Cambio:  Tipo Cambio R.1:  Fecha R.1:

Tipo:  Fecha:  Clave:

General **Detalle** Elementos Pago Electrónico

**Datos de Pedimento**

Consolidado

Clave Ped.

Acuse Recibo

Aduana / Sec.

No. de Agente

Descargado :0.00%

No Descargado :100.00%

Mostrar por porcentaje

Todos los cambios realizados en el pedimento como alimentación de datos contables,

modificación en número de pedimento, patente, clave aduana o fecha se actualizarán automáticamente en la copia auditable de importación.

Para cancelar la descarga de una factura es necesario que desde el módulo Descargas\ Cancelar Descargas seleccione el folio y de clic en el botón “Cancelar Descargas”, en automático se eliminara la descarga generada por el pedimento F4/F5 y la copia auditable de la sección de pedimentos de importación.

The screenshot shows the 'Cancelar Descargas' module in the Delta Aduanas system. The interface includes a navigation bar with icons for 'Descargas de Pedimentos', 'Cancelar Descargas', 'Ajustes de Descargas', and 'Partes Aduanas'. Below the navigation bar is a filter section with fields for 'Folio', 'Tipo de factura' (set to NACIONAL), 'No. Pedimento', and 'Clave Pedimento'. A search bar is also present. The main area displays a table of invoices with columns for 'Pedimento Exp.', 'Factura', 'Fecha', 'Tipo', 'Clave Ped', and 'Cliente'. A dialog box titled 'Cancelar descargas de Factura' is overlaid on the table, asking: '¿Está seguro que desea cancelar las descargas de las facturas seleccionadas? Esto regresará a saldos a Pedimentos de Importación'. The dialog has 'Yes' and 'No' buttons. On the right side of the interface, there are buttons for 'Filtrar', 'Limpiar', 'Cancelar descargas', 'Selecciona', 'Sel. Todos', and 'Desel. Todos'. The status bar at the bottom indicates 'Aduan Tipo de Cambio: \$19.9907 Cancelar descargas de...' and 'Sin descarga en proceso 0%'.

Pedimento Exp.	Factura	Fecha	Tipo	Clave Ped	Cliente
1249603	prubamara	08/12/2021	NACIONAL		RICOH USA INC.
301338	prubara				RICOH USA INC.
1239457	prubac2				RICOH USA INC.
301800	prub				RICOH USA INC.
4007940	N0076				RICOH USA INC.
3017520	N0075				RICOH MEXICANA S.A. DE C.V.
3014609	N0070	10/08/2013	NACIONAL		RICOH MEXICANA S.A. DE C.V.
301138	N0069	06/27/2013	NACIONAL		RICOH MEXICANA S.A. DE C.V.
90067	N0068	07/26/2013	NACIONAL		RICOH MEXICANA S.A. DE C.V.
90066	N0067	07/12/2013	NACIONAL		RICOH MEXICANA S.A. DE C.V.
90065	N0066	02/22/2013	NACIONAL		RICOH MEXICANA S.A. DE C.V.
90064	N0065	02/07/2012	NACIONAL		RICOH MEXICANA S.A. DE C.V.
90063	N0064	08/31/2012	NACIONAL		RICOH MEXICANA S.A. DE C.V.
90062	N0063	06/07/2012	NACIONAL		RICOH MEXICANA S.A. DE C.V.
90061	N0062	02/21/2012	NACIONAL		RICOH USA INC.
90060	N0061	11/18/2011	NACIONAL		RICOH MEXICANA S.A. DE C.V.
90059	N0060	08/31/2011	NACIONAL		RICOH MEXICANA S.A. DE C.V.
90058	N0059	07/20/2011	NACIONAL		RICOH MEXICANA S.A. DE C.V.