

Manual Rectificación de Pedimentos

RECTIFICACION DE PEDIMENTOS

Mediante el módulo de rectificación el usuario podrá realizar correcciones dentro de pedimento y factura de importación y exportación, éste se ubica en la ruta **Comercio Exterior\Rectificación**.

Al seleccionar alguna de las dos opciones presentadas (Importación o Exportación) en el módulo se mostrará el listado de pedimentos dados de alta.

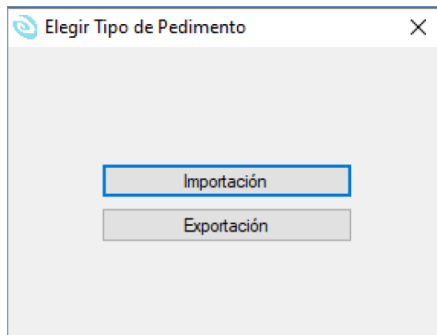

Importación

1- El usuario deberá capturar el número del pedimento que de desea rectificar en el campo de búsqueda, dar clic en *Buscar --icono de una lupa--* deberá seleccionar del resultado de la búsqueda la factura que está queriendo aplicar un cambio en la rectificación.

Rectificación de Pedimentos de Importación

Nuevo Número: Tipo TEMPORAL Fecha 1/20/2020 Rectificar Salir

0001107 of 5070

NoPedimento	Fecha	Folio factura	Tipo
0000079	1/20/2010	2010-	VIRT
0000101	2/21/2010	2404	TEM
0000163	1/8/2010	BR-00149	TEM
0001107	2/8/2010	1001-2	VIRT
0001107	2/8/2010	1001	VIRT
000141	1/14/2020	N00401	NAC
0001601	3/8/2010	2010-C	VIRT
0002213	3/22/2010	11256	TEM
0002402	3/31/2010	V1-DES0077	VIRT
0002402	3/31/2010	V1-DES0088	VIRT
0002440	2/5/2010	CCC012810	VIRT
0002443	2/17/2010	AGO09	VIRT
0002443	2/17/2010	AGO-10	VIRT
0002631	2/18/2010	TJ002-10	VIRT
0002804	3/1/2010	BR-00151	TEM
0002968	4/8/2010	.0003-10	VIRT
0002968	4/9/2010	003-10A	VIRT
0003069	2/12/2010	BR-00163	TEM
0003075	3/22/2010	V100377	VIRT

Facturas Pedimento Actual (R1) Pedimento Histórico

Factura Tipo VIRTUAL Número CALI-1001-2 Tipo Cambio \$12.8337 Fecha 25/02/2010

General Transporte Detalle CFDI-VU

Pedimento Clave Ped. V1 Consolidado Número 0001107 Referencia

Entidades Proveedor Enviar a Localidad de la empresa a usar en impresión Localidad 1

Agencia Aduanal México SUAREZ BROKERS E.U.

Observaciones

2- En el campo “nuevo número” deberá capturar el número del pedimento R1, en “Tipo” la Clave “R1”, en “Fecha” la fecha de Pago del R1, posterior dar clic en “Rectificar” —*No guarde antes de realizar los cambios de información que desea rectificar dentro de la factura*—

El sistema le desplegara una alerta preguntando si está seguro de aplicar el cambio de pedimento de Clic en “OK”

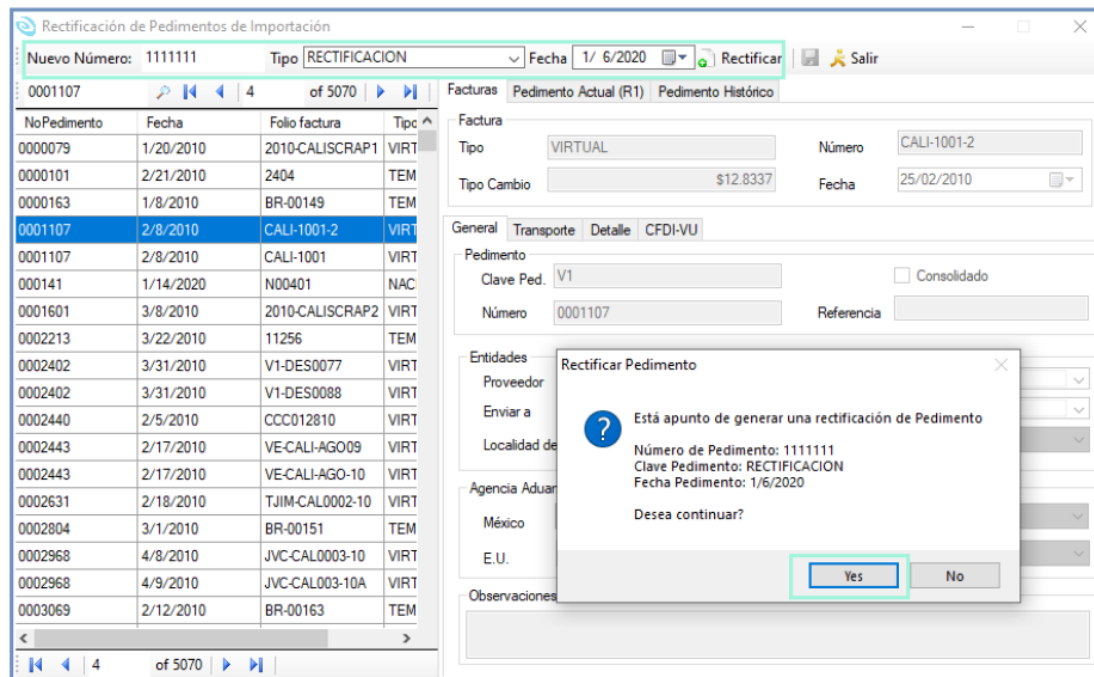

3- Una vez aplicado el cambio podrá realizar los ajustes tanto de fracción, valor *—solo para aumentar—*, descripción, tal sea el caso que aplique a la rectificación, después dar clic en **Guardar** dentro del detalle y otro clic en “Guardar” para generar el “Pedimento Histórico”. —*se muestra imagen*—

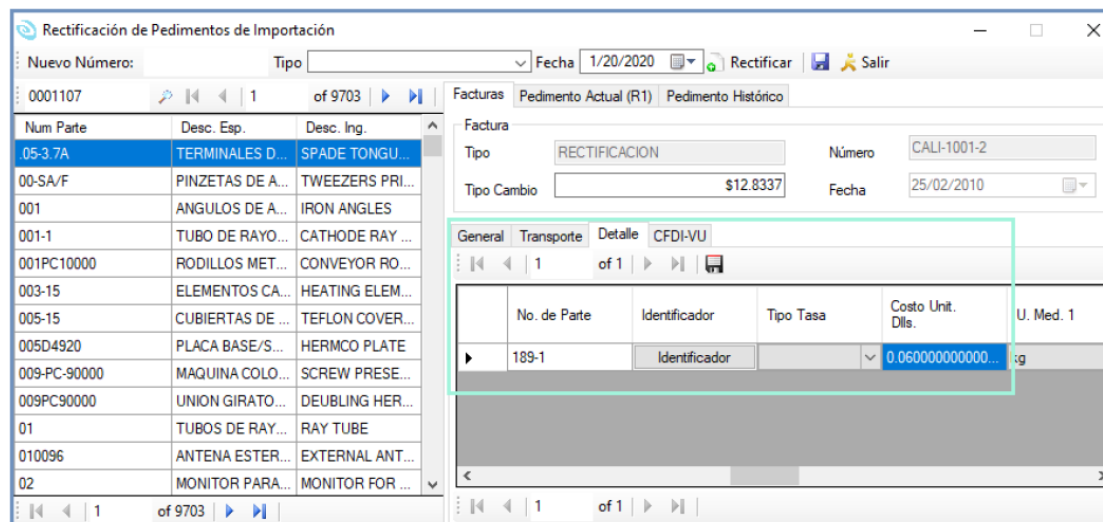

Rectificación de Pedimentos de Importación

Nuevo Número: 0001107 Tipo: [dropdown] Fecha: 1/20/2020 Rectificar Salir

Facturas Pedimento Actual (R1) Pedimento Histórico

Num Parte	Desc. Esp.	Desc. Ing.
05-3.7A	TERMINALES D...	SPADE TONGU...
00-SA/F	PINZETAS DE A...	TWEEZERS PRI...
001	ANGULOS DE A...	IRON ANGLES
001-1	TUBO DE RAYO...	CATHODE RAY ...
001PC10000	RODILLOS MET...	CONVEYOR RO...
003-15	ELEMENTOS CA...	HEATING ELEM...
005-15	CUBIERTAS DE ...	TEFLON COVER...
005D4920	PLACA BASE/S...	HERMCO PLATE
009-PC-90000	MAQUINA COLO...	SCREW PRESE...
009PC90000	UNION GIRATO...	DEUBLING HER...
01	TUBOS DE RAY...	RAY TUBE
010096	ANTENA ESTER...	EXTERNAL ANT...
010C5100	VALVULA Y/O I...	UP/DOWN VAL...
016980401013	NIVELADORES ...	CLAMP LEVERS
016980401014	NIVELADORES ...	CLAMP LEVERS
017731501001	BALERO CON S...	BEARING HOLD...
017731501003	ENGRANES	SPROCKET
02	MONITOR PARA...	MONITOR FOR ...

Factura Tipo: RECTIFICACION Número: CALI-1001-2 Tipo Cambio: \$12.8337 Fecha: 25/02/2010

General Transporte Detalle CFDI-VU

No. de Parte	Identificador	Tipo Tasa	Costo Unit. Dls.	U. Med.
189-1	Identificador	1		kg

Elementos de pedimentos de importación

Elementos guardados

OK

Facturas Pedimento Actual (R1) Pedimento Histórico

Pedimento Histórico

Rectificación # 1

Número 0001107 Tipo de Cambio \$13.0687

Tipo VIRTUAL Fecha 2/ 8/2010

General Detalle Elementos

Consolidado

Clave Ped. V1 Aduana / Sec. 400

Acuse de Recibo No. Agente 3446

Periodo

Fecha Inicial 2/ 8/2010 Fecha Final 2/ 8/2010

Observaciones

Nota: Recuerde los cambios aplicados afectan en Valor a sus operaciones y/o informes de descargas ya presentados al sistema de cuentas créditos y Garantías del Anexo 31, le recomendamos presentar sus correcciones correspondientes.

Exportación

1- El usuario deberá capturar el número del pedimento que de desea rectificar en el campo de búsqueda, dar clic en Buscar --*icono de una lupa*-- deberá seleccionar del resultado de la búsqueda la factura que está queriendo aplicar un cambio en la rectificación.

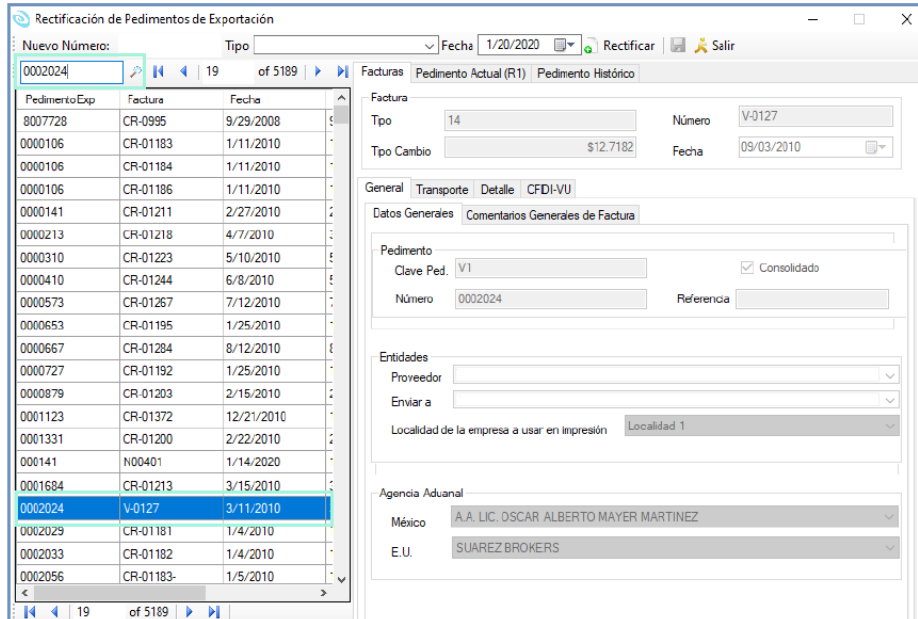

PedimentoExp	Factura	Fecha
8007728	CR-0995	9/29/2008
0000106	CR-01183	1/11/2010
0000106	CR-01184	1/11/2010
0000106	CR-01186	1/11/2010
0000141	CR-01211	2/27/2010
0000213	CR-01218	4/7/2010
0000310	CR-01223	5/10/2010
0000410	CR-01244	6/8/2010
0000573	CR-01267	7/12/2010
0000653	CR-01195	1/25/2010
0000667	CR-01284	8/12/2010
0000727	CR-01192	1/25/2010
0000879	CR-01203	2/15/2010
0001123	CR-01372	12/21/2010
0001331	CR-01200	2/22/2010
000141	N00401	1/14/2020
0001684	CR-01213	3/15/2010
0002024	V-0127	3/11/2010
0002029	CR-01181	1/4/2010
0002033	CR-01182	1/4/2010
0002056	CR-01183-	1/5/2010

2- En el campo “nuevo número” deberá capturar el número del pedimento R1, en “Tipo” la Clave “R1”, en “Fecha” la fecha de Pago del R1, posterior dar clic en “Rectificar” —*No guarde antes de realizar los cambios de información que desea rectificar dentro de la factura*—

El sistema le desplegara una alerta preguntando si está seguro de aplicar el cambio de pedimento de Clic en “OK”

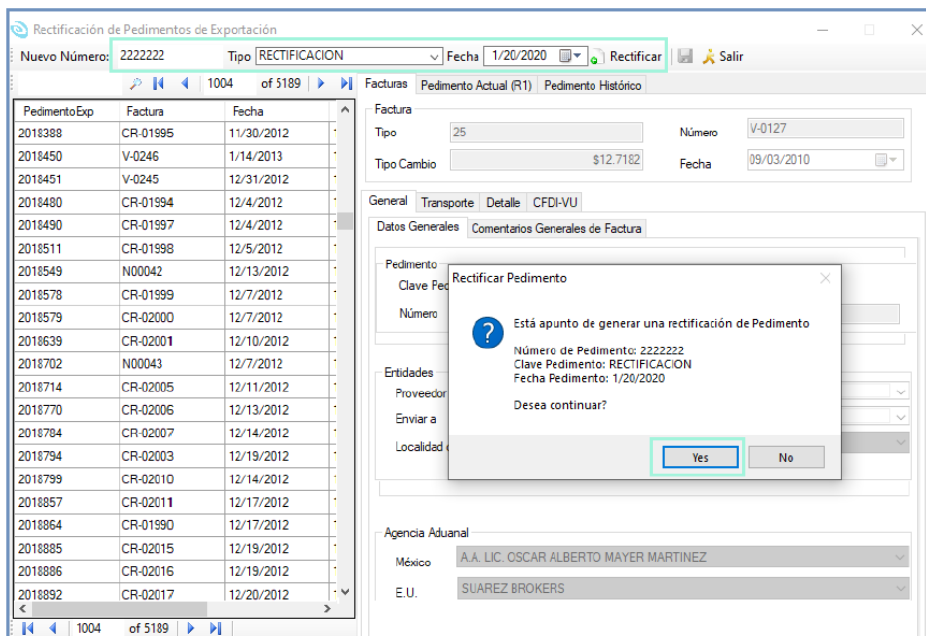

PedimentoExp	Factura	Fecha
2018388	CR-01995	11/30/2012
2018450	V-0246	1/14/2013
2018451	V-0245	12/31/2012
2018480	CR-01994	12/4/2012
2018490	CR-01997	12/4/2012
2018511	CR-01998	12/5/2012
2018549	N00042	12/13/2012
2018578	CR-01999	12/7/2012
2018579	CR-02000	12/7/2012
2018639	CR-02001	12/10/2012
2018702	N00043	12/7/2012
2018714	CR-02005	12/11/2012
2018770	CR-02006	12/13/2012
2018784	CR-02007	12/14/2012
2018794	CR-02003	12/19/2012
2018799	CR-02010	12/14/2012
2018857	CR-02011	12/17/2012
2018864	CR-01990	12/17/2012
2018885	CR-02015	12/19/2012
2018886	CR-02016	12/19/2012
2018892	CR-02017	12/20/2012

3- Una vez aplicado el cambio podrá realizar los ajustes tanto de fracción, costos-*solo para aumentar*-, descripción, tal sea el caso que aplique a la rectificación, después dar clic en Guardar dentro del detalle y otro clic en “Guardar” para generar el “Pedimento Histórico”. —se muestra imagen—

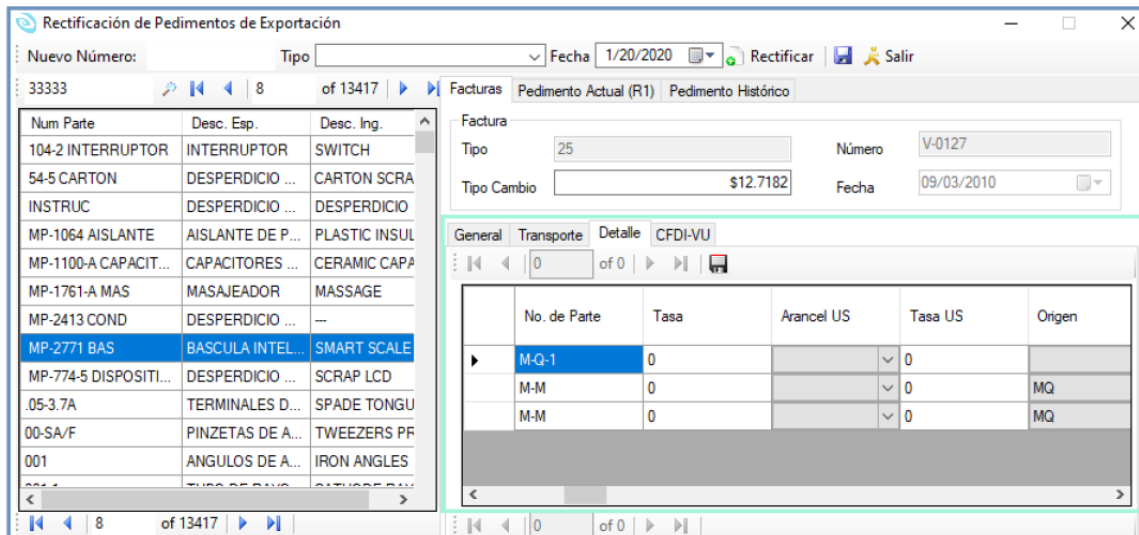

No. de Parte	Tasa	Arancel US	Tasa US	Origen
M-Q-1	0	0	0	
M-M	0	0	0	MQ
M-M	0	0	0	MQ

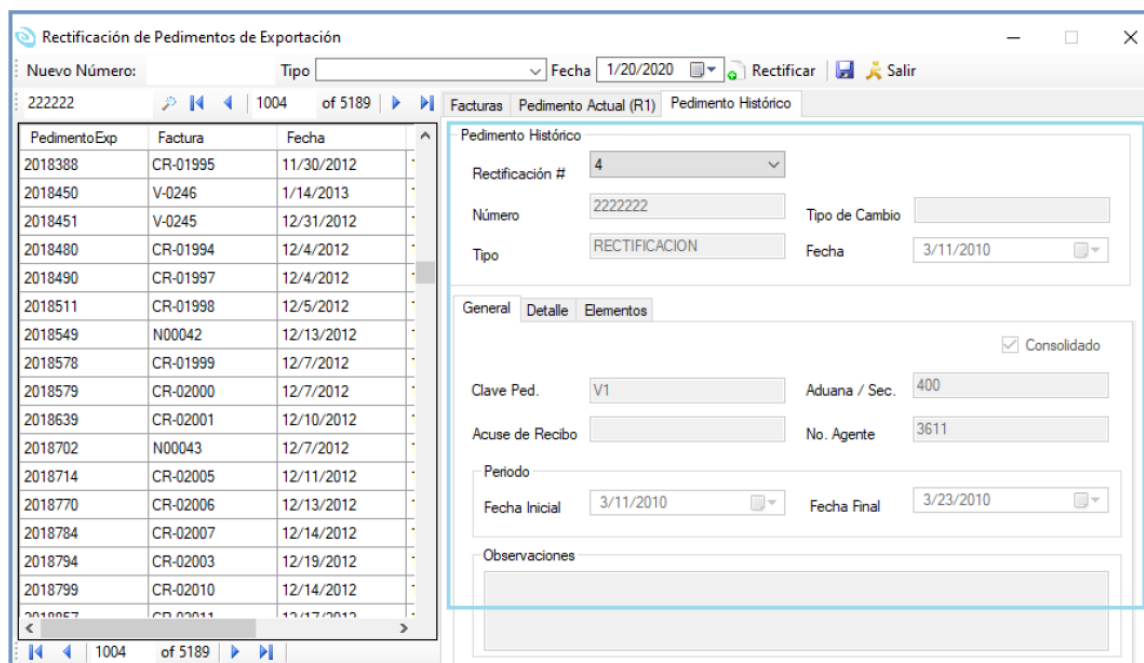

Pedimento Histórico

Rectificación # 4

Número 222222 Tipo de Cambio

Tipo RECTIFICACION Fecha 3/11/2010

General **Detalle** **Elementos**

Consolidado

Clave Ped. V1 Aduana / Sec. 400

Acuse de Recibo No. Agente 3611

Periodo

Fecha Inicial 3/11/2010 Fecha Final 3/23/2010

Observaciones

Los datos de pedimentos rectificadas serán visibles en la sección de pedimentos de exportación y pedimentos de importación en los campos Tipo Cambio R1, Fecha R1, Clave R1. Es importante considerar que, al modificar la fecha del pedimento de exportación durante la rectificación, el archivo de anexo 30 cambiara respecto a las modificaciones, es decir, se deberá generar nuevamente el archivo de anexo 30 ya que cambiaran los pedimentos afectados.

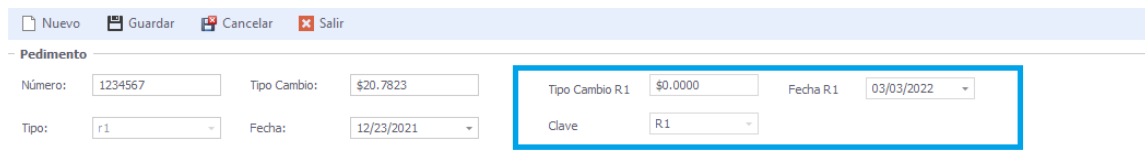

- Número: 1234567
- Tipo Cambio: \$20.7823
- Tipo Cambio R1: \$0.0000
- Fecha R1: 03/03/2022
- Tipo: r1
- Fecha: 12/23/2021
- Clave: R1

The fields for 'Tipo Cambio R1', 'Fecha R1', and 'Clave' are grouped together and highlighted with a blue rectangular box.

Nota: el usuario es responsable de los cambios generados dentro del módulo de rectificación.